

## التعليمات الخاصة بالتقدم لمنظومة تنسيق و قبول الطلاب الوافدين بالجامعات و المعاهد المصرية

١- يمكن الدخول الى موقع التقدم <https://wafeden.gov.eg> مباشرة باستخدام أى محرك بحث أو عبر موقع قطاع العلاقات الثقافية و البعثات الخاص بوزارة التعليم العالى و البحث العلمى [www.mohe-casm.edu.eg](http://www.mohe-casm.edu.eg) و الذى سيوجد به لينك خاص بمنظومة تنسيق قبول الطلاب الوافدين بالجامعات و المعاهد المصرية .

\*عند الدخول ستظهر شاشة (الدخول إلى المنظومة) :  
(أ)-سيقوم الطالب الذى يتقدم لأول مرة بالضغط على : أنا مستخدم جديد  
(ب)- أما الطالب بالذى تقدم من قبل و يريد الدخول لحسابه الخاص لمتابعة التسجيل فيقوم بإدخال البريد الإلكتروني الخاص به و كلمة السر الخاصة بالموقع



- ٢- الطالب المستجد الذى ضغط على : أنا مستخدم جديد ستظهر له الشاشة التالية و يقوم الطالب من خلالها :
- إدخال الجنسية و الإسم طبقا للشهادة الدراسية ( مع العلم بأنها بيانات لن يستطيع الطالب تغييرها )
  - إدخال البريد الإلكتروني الخاص به (الحقيقى والمفعّل )
  - إدخال كلمة مرور ( password ) خاصة بالموقع (تأكد من تذكرها)
  - ثم اضغط على : إنشاء حساب جديد



٣- سيتم عندها إرسال رسالة تدقيق الى بريدك الإلكتروني في الحال :

إضغط على (OK)



٤- ستظهر الرسالة إما في (inbox) او في (junk)

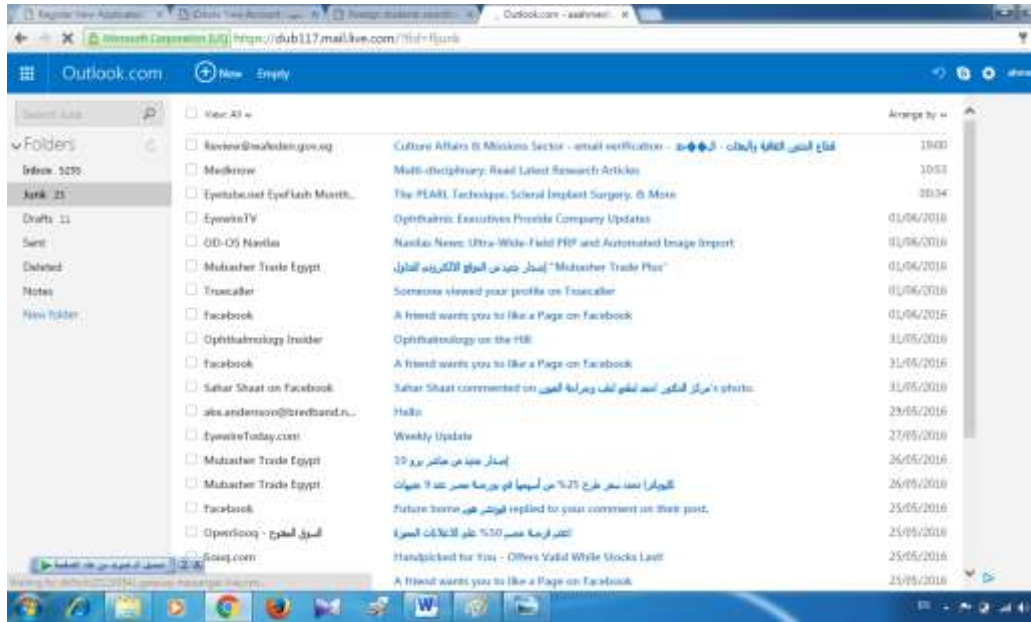

٥- إفتح الرسالة و اضغط على تفعيل الحساب-



٦ - ستظهر تلك الشاشة : اضغط على (OK)

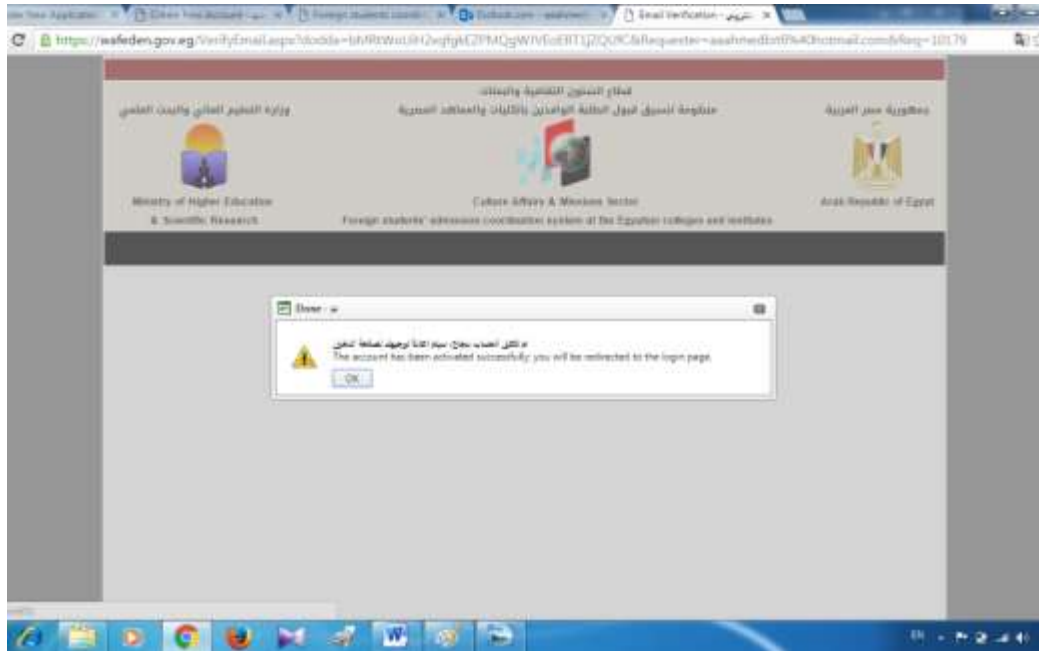

٧- عند ظهور هذه الشاشة يقوم الطالب بإدخال البريد الإلكتروني و كلمة المرور الخاصة بالمنظومة و التي تم إدخالها من قبل و يتم كتابة الكود الذي يظهر للطالب





٨- تظهر الشاشة التالية و يقوم الطالب بإدخال إسمه بالكامل طبقا للشهادة الدراسية و يضغط على (تسجيل)



٩- تظهر هذه الرسالة و يتم الموافقة بالضغط على (OK)

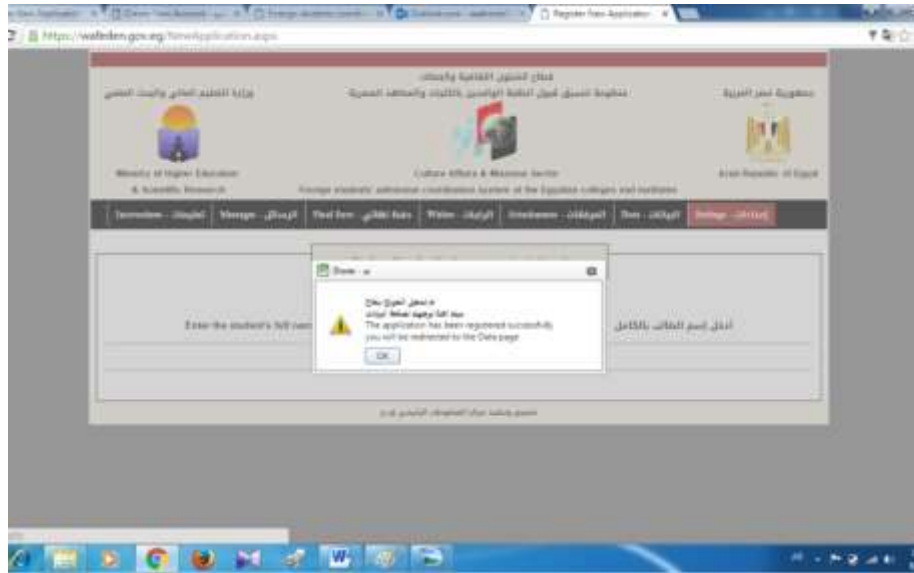

١٠- تظهر الشاشة التالية حيث يقوم الطالب بإدخال البيانات الخاصة به



http://wafedn.gov.eg/Data.aspx

Nationality:	الجزائري - Algeria	الجنسية:	دولة الميلاد:
Country of Birth:		رقم جواز السفر:	الإسم الأول:
Passport Number:		التعبير الثالث:	تاريخ إصدار جواز السفر:
Given Name:		تاريخ إنتهاء جواز السفر:	مكان إصدار جواز السفر:
Sur Name:		مكان إصدار جواز السفر:	هاتف إصدار جواز السفر:
Passport Issue Date:		إسم الطالب كاملاً:	النوع:
Passport Expiration Date:		التاريخ:	تاريخ الميلاد:
Passport Place of Issue:		الدولة:	الطالب المصنوف خارج مصر:
Passport Issuing Authority:		العنوان داخل مصر:	العنوان داخل مصر:
Student's Full Name:	محمد علي احمد	الهاتف داخل مصر:	سنة الشهادة:
Gender:		دولة الشهادة:	
Birth Date:			
Religion:			
Mobile Phone Outside Egypt:			
Address in Egypt:			
Phone inside Egypt:			
Certificate Year:			
Certificate Country:			

http://wafedn.gov.eg/Data.aspx

Passport Issuing Authority:		هاتف إصدار جواز السفر:	
Student's Full Name:	محمد علي احمد	إسم الطالب كاملاً:	
Gender:		النوع:	
Birth Date:		تاريخ الميلاد:	
Religion:		الدولة:	
Mobile Phone Outside Egypt:		الطالب المصنوف خارج مصر:	
Address in Egypt:		العنوان داخل مصر:	
Phone inside Egypt:		الهاتف داخل مصر:	
Certificate Year:		سنة الشهادة:	
Certificate Country:		دولة الشهادة:	
Mother Full Name:		إسم الأم كاملاً:	
Mother Nationality:		جنسية الأم:	
Nomination Type:		نوع الترشيح:	
Certificate:	<ul style="list-style-type: none"> <li>New Egyptian High School &amp; New Egyptian Certificate</li> <li>Egyptian Mother A Test Egyptian Certificate</li> <li>High Egyptian High school certificate</li> </ul>	الشهادة:	

نظام وزارة التعليم الإلكتروني رقم

بعد الإنتهاء من إدخال كافة البيانات يقوم الطالب بالضغط على (v) للحفاظ

١١- لإدخال المرفقات يقوم الطالب بالضغط على أيقونة ( المرفقات ) فتظهر الشاشة التالية و يتم إدخال المرفقات المطلوبة على ملف (PDF) مع الأخذ في الاعتبار ما يلي:

(أ) انه تظهر في هذه الشاشة إمكانية إضافة لمرفقات أخرى مثل :

- بطاقة الام المصرية

- شهادة القدرات في الثانوية السعودية

(ب) الشهادات الدراسية التي تحتوى على أكثر من صفحة أو وجه خلفى ووجه أمامى : لابد أن يتم وضع كل اوجه او أوراق الشهادة فى ملف (WORD) ثم يتم تحويله الى ملف (PDF) و يتم تحميله على الموقع

(ت) لابد الا يزيد حجم الملف عن ٥٠٠ KB





١٢- يتم إدخال الرغبات عن طريق الضغط على ايقونة (الرغبات) فتظهر الشاشة التالية ثم يتم الضغط على (التخصص) و يتم اختياره و بعدها يتم الضغط على (الكلية) فتظهر إختيارات محددة طبقا للتخصص الذي اختره الطالب



١٣- بعد اختيار التخصص و الكلية يتم الضغط على ايقونة ( اصف رغبة ) فتظهر في جدول الرغبات مسموح للطالب الحاصل على ثانوية غير مصرية و من ام غير مصرية اختيار ١٠ رغبات فقط يتم اضافة ١٠ رغبات و يمكن عن طريق الأسهم ان نغير في ترتيب الرغبات

( الطالب الحاصل على الثانوية المصرية او شهادة معادلة و ذو أم مصرية فمسموح له بإدخال ١٥ رغبة على الأقل و بحد أقصى ٣٠ رغبة)



١٤- للحفاظ النهائي يتم الضغط على ايقونة حفظ نهائي و يؤخذ في الإعتبار انه غير مسموح باى تغييرات بعد الحفظ النهائي و يمكن التوجه إلى إدارة الوافدين (٩٧ شارع الجمهورية-مرمسيس بالقاهرة ) لتقديم طلب خاص للتغيير فى الضرورة القصوى أو الإتصال برقم ٢٠٢٢٥٨٨٦٨٧٥ + ---- فاكس ٢٠٢٢٥٩٢٨٤٦٩ +



١٥- لا بد من مراجعة الرسائل الخاصة بك دوريا كل يومين للتأكد من صلاحية مستنداتك و الحصول على تأكيد أنتقالك لمرحلة التنسيق



١٦ - بعد انتهاء التقديم تظهر لك أستمارة المعلومات الظاهرة فى الشاشة التالية و بها علامة مائية و يمكنك طباعتها للإحتفاظ بها كمستند للتقدم

**Information Form - معلومات**

**Application Number: 381 رقم الترخيص: 381**

Applicant Name	محمد عبد الحليم	اسم المتقدم
Admission Year	2013/2014	السنة الدراسية
Country	مصر	البلد
Admission Type	تخصص في معهد العالي للدراسات والبحوث	نوع التقديم
Student Name	محمد عبد الحليم محمد صالح	اسم الطالب
Nationality	مصرية	جنسية
Country of Birth	مصر	بلد الميلاد
Date of Birth	20/05/1990	تاريخ الميلاد
Height	160cm	الارتفاع
Weight	60kg	الوزن
Passport Number	40004783	رقم جواز السفر
Passport Place of Issue	القاهرة	مكان إصدار جواز السفر
Passport Issue Authority	مصر	سلطة إصدار جواز السفر
Passport Issue Date	20/05/2013	تاريخ إصدار جواز السفر
Passport Expiration Date	20/05/2017	تاريخ انتهاء جواز السفر
Name in Latin Letters	MOHAMMED ABDELHALIM	اسم المتقدم باللاتين
Date of Issue	20/05/2013	تاريخ إصدار الجواز
Country of Issuance	مصر	بلد إصدار الجواز
Address in Egypt	القاهرة	العنوان في مصر
Phone in Egypt	010000123456	رقم الهاتف في مصر
Mobile Phone	010000123456	رقم الهاتف المحمول
Application Date	20/05/2013	تاريخ التقديم

**Student Acknowledgment - إقرار الطالب**

أقر بأنه لم يتم تعديل جميع البيانات المطلوبة نظر الموقع الإلكتروني لمنظومة تسجيل جواز السفر الإلكتروني بالبيانات الواردة فيه وأن جميع هذه البيانات صحيحة وبمجرد

I acknowledge that all required data on the foreign students' admission coordination system of the Egyptian colleges and universities website were registered, and that all these data are complete and correct.

( يجب عدم التوقيع هنا )